

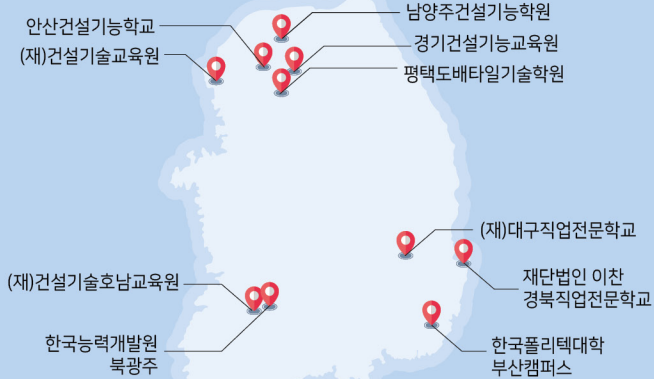

## 기능등급제 연계 교육사업 교육기관 현황 및 연락처



| 직종       | 기관명                 | 소재지                             | 기관 연락처       |
|----------|---------------------|---------------------------------|--------------|
| 형틀목공     | 경기건설기능교육원           | 경기 광주시 봉곡길 61-5                 | 031-626-5112 |
|          | 남양주건설기능학원           | 경기 남양주시 와부읍 도곡리 650, 2층         | 031-577-9885 |
|          | 안산건설기능학교            | 경기 안산시 단원구 동산로 216              | 031-495-9192 |
| 타일       | 평택도배타일기술학원          | 경기 평택시 문화춘로 11번길 7-9, 천지빌딩 2,3층 | 031-654-4882 |
|          | 재단법인 이찬<br>경북직업전문학교 | 경북 포항시 북구 용당로 66                | 054-272-2828 |
| 조적       | 한국능력개발원 북광주         | 광주광역시 북구 제봉로 304                | 062-364-8008 |
|          | (재)건설기술교육원          | 인천광역시 남동구 소래로 688               | 032-460-0274 |
| 방수       | 한국능력개발원 북광주         | 광주광역시 북구 제봉로 304                | 062-364-8008 |
| 도장       | (재)건설기술호남<br>교육원    | 광주광역시 북구 동운로 90                 | 062-513-0116 |
|          | (재)대구직업전문학교         | 대구광역시 북구 칠성남로 167               | 053-350-1000 |
| 건축<br>배관 | 한국폴리텍대학<br>부산캠퍼스    | 부산광역시 북구 만덕대로155번길 99           | 051-330-8100 |
|          | (재)건설기술교육원          | 인천광역시 남동구 소래로 688               | 032-460-0274 |

※ (재)건설기술교육원, (재)이찬 경북직업전문학교, 한국폴리텍대학 부산캠퍼스는  
원거리 교육생에 한하여 숙박지원 가능  
※ 교육 개시일은 '22.12 부터 교육기관별로 순차적으로 개시 예정



## 기능등급증명서 발급 안내

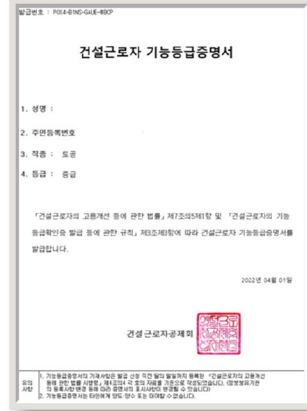

건설기능플러스를  
통해 기능등급증명서를  
받으시고 본인의  
기능등급 및 세부 경력을  
확인해 보세요!



건설기능  
플러스



PC / 모바일  
모두 가능

홈페이지 [www.cw.or.kr/plus](http://www.cw.or.kr/plus)

QR코드 인식해 접속 가능

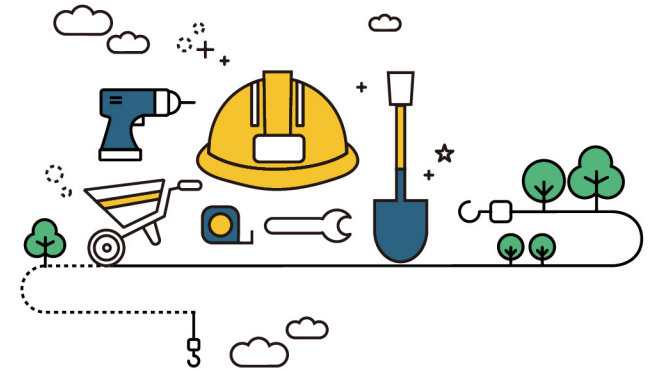

## 건설근로자 기능등급제 연계 교육지원사업 안내





## 건설근로자 기능등급제 제도 안내

### 건설근로자 기능등급제란?

건설기능인력의 체계적인 관리 및 직업전망 제시 등을 위해 건설기능인의 현장경력을 중심으로 자격, 교육·훈련, 포상 등을 종합적으로 고려하여 직종별 기능등급을 구분·관리하는 종합 경력관리체계

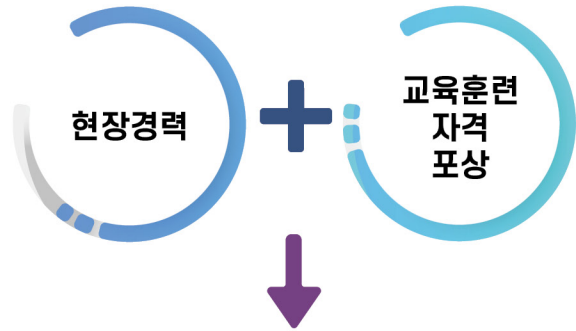

### 건설근로자 기능등급제

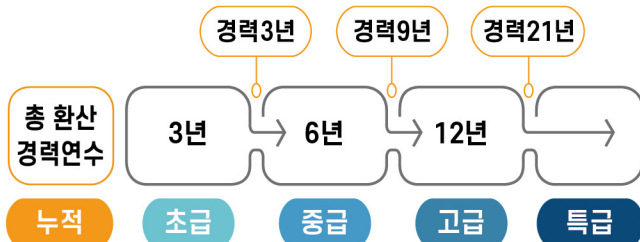

## 기능등급제 연계 교육지원사업 안내



### ✓ 건설근로자 기능등급제 연계 교육이란?

건설근로자의 기능등급별 전문역량 형성을 지원하고 시공품질 제고 등 건설산업 경쟁력 강화를 위해 기능등급제와 연계하여 시행하는 교육

### ✓ 교육 시행 직종

형틀목공, 조적, 방수, 타일, 도장, 건축배관

### ✓ 참여대상

- 초급 : 초급 이상 기능등급 보유자 (직종 무관)
- 중급 : 중급 이상 기능등급 보유자 (해당 직종)

### ✓ 교육 지원금

27,000원 / 일 (교통비·식비)



### ✓ 참여방법 및 기간

- '22. 12 ~ '23. 3. 31. 까지
- 교육기관에 아래 서류를 구비하여 신청
  - ※ 구비사항 : 신분증, 본인명의 통장, 기능등급증명서
  - ※ 참여 직종 및 등급을 확인하여 해당 교육기관으로 신청

### ✓ 교육 이수자 인센티브 계획(안)

현재 기능등급제를 통해 숙련인력을 활용하기 위한 다양한 정책 등이 검토 중에 있습니다.

향후 고용과 관련된 우대조치와 인센티브 마련시 교육 이수자에게 적용될 계획이오니 많은 참여와 관심 부탁드립니다.



### ✓ 일차별 세부 교육내용 구성

| 구 분            | 초급 필수 교육<br>(중급 승급)                | 중급 필수 교육<br>(고급 승급)                |
|----------------|------------------------------------|------------------------------------|
| 교육대상           | 초급 이상(직종무관)                        | 해당 직종 중급 이상                        |
| 모집인원           | 총 1,000명                           | 총 1,000명                           |
| 교육방법           | 집체 교육                              | 집체 교육                              |
| 교육시간           | 24시간<br>(1일 6시간, 4일 과정)            | 24시간<br>(1일 6시간, 4일 과정)            |
| 교육<br>내용<br>구성 | 기본소양교육                             | 1일(25%)                            |
|                | 이론교육                               | 1일(25%)                            |
|                | 실기교육                               | 2일(50%)                            |
| 1일차            | 초급 이론 과목+기본소양<br>(윤리, 안전, 품질관리 기초) | 중급 이론 과목+기본소양<br>(윤리, 안전, 품질관리 기초) |
| 2일차            | 중급 이론 과목                           | 중급 이론 과목<br>(시공 관련)                |
| 3일차            | 중급 실기 과목                           | 고급 이론 과목                           |
| 4일차            | 중급 실기 과목                           | 고급 실기 과목                           |

### ✓ 과정별 실기내용

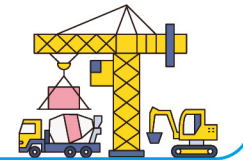

| 구 분  | 초급 필수 교육<br>(중급 승급)      | 중급 필수 교육<br>(고급 승급) |
|------|--------------------------|---------------------|
| 형틀목공 | 벽 거푸집 설치 /<br>기둥 거푸집 설치  | 계단 거푸집 설치           |
| 조적   | 시멘트 벽돌 쌓기 /<br>시멘트 블록 쌓기 | 치장담장 쌓기             |
| 방수   | 액체방수 /<br>도막방수, 시트 방수    | 복합방수                |
| 타일   | 실 내리기 / 타일 떠붙임           | 화장실 1면 만들기          |
| 도장   | 석고보드면 시공 /<br>칠부면 시공     | 석고보드면 무니코트          |
| 건축배관 | 기타배관 안전 작업 /<br>종합배관 제작  | 종합배관제작 심화           |